

PISO 0

| | | | |
|--|-------------------------------|-----------------|--------------|
| Requerente | | | |
| MONTEIRO e BORGES, SOC. CONSTRUÇÃO, Lda | | | |
| Localização | | | |
| Lote 11 - SOBRALINHO - VILA FRANCA DE XIRA | | | |
| Título | | Escala | |
| Edifício de Habitação Multifamiliar | | 1/100 | |
| Disciplina | ARQUITECTURA | Fase | TELAS FINAIS |
| Código | C73 | | |
| Conteúdo | | Desenho | |
| PLANTAS | | 002 | |
| Arquivo | C73_AUT_TF_LOTE 11_002_AR.DWG | Data | 2007-10-22 |
| Técnico Responsável: | | | |
| Arqº Antero de Sousa (O.A. nº 2513) | | | |
| Equipa de Projecto: | | | |
| Arqº Armando Rolo, Arqª Alexandra Lourenço, Arqª Filipa Reis, Des Luís Candido | | | |
| Revisto por: | AR | Verificado por: | PC |
| Aprovado por: | AS | | |

Este desenho é propriedade do grupo GETECNO, não podendo ser reproduzido parcialmente ou na sua totalidade sem a sua autorização expressa, e foi elaborado com software legal licenciado pela Autodesk®

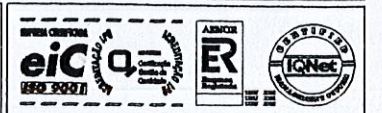

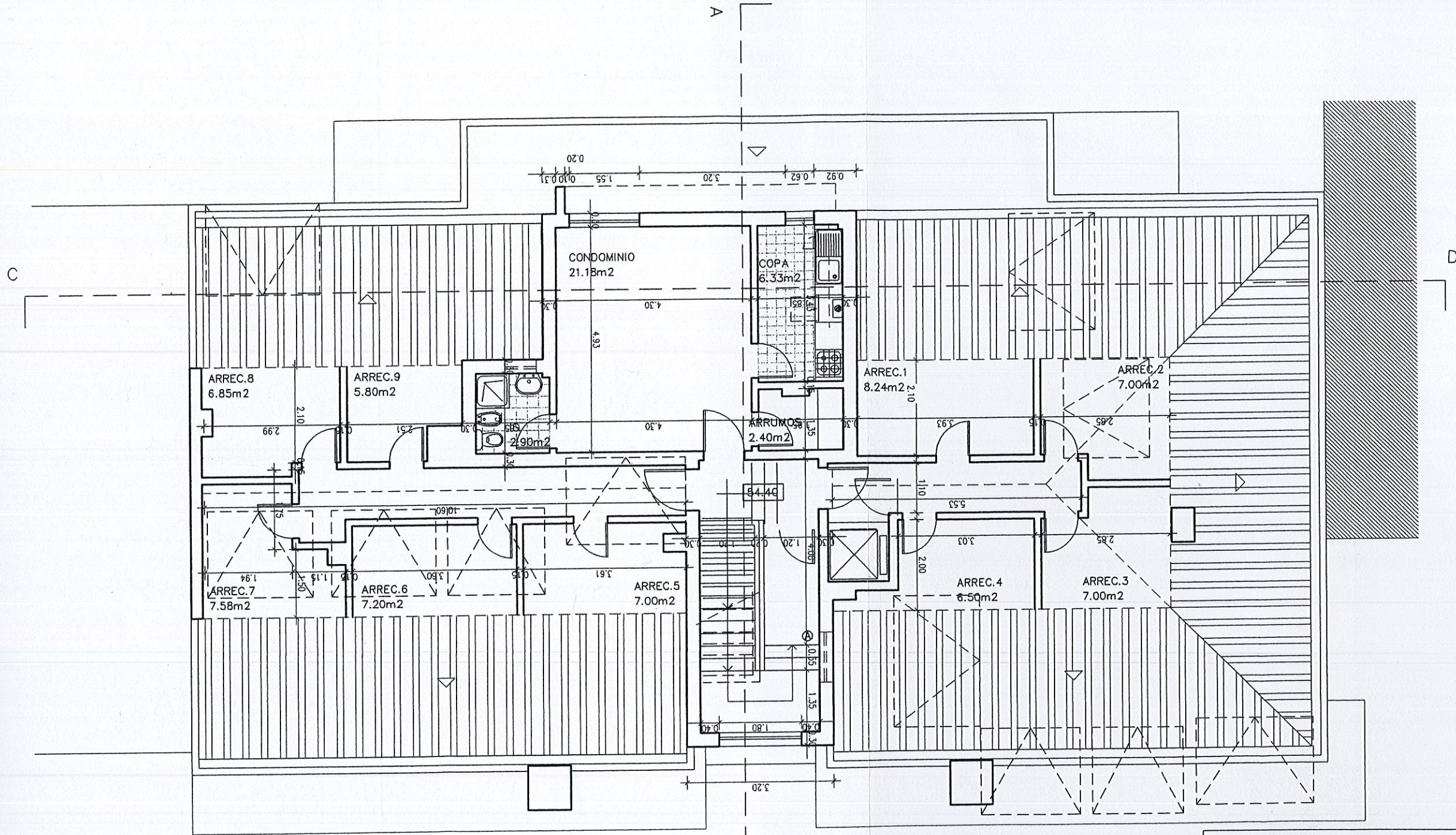

⊕- ACESSO À COBERTURA

CONDOMÍNIO/ARRECADAÇÕES

| | | | | |
|---|-------------------------------|-----------------|--------------|---------------|
| Requerente | | | | |
| MONTEIRO e BORGES, SOC. CONSTRUÇÃO,Lda | | | | |
| Localização | | | | |
| Lote 11 - SOBRALINHO - VILA FRANCA DE XIRA | | | | |
| Título | | | | Escala |
| Edifício de Habitação Multifamiliar | | | | 1/100 |
| Disciplina | ARQUITECTURA | Fase | TELAS FINAIS | Código C73 |
| Conteúdo | | | | Desenho |
| PLANTAS | | | | 002 |
| Arquivo | C73_AUT_TF_LOTE 11_002_AR.DWG | | | Data |
| | | | | 2007-10-22 |
| Técnico Responsável: | | | | |
| Arqº Antero de Sousa (O.A. nº 2513) | | | | |
| Equipa de Projecto: | | | | |
| Arqº Armando Rolo, Arqª Alexandra Lourenço, Arqª Filipa Reis, Des Luis Candido | | | | |
| Revista por: | AR | Verificado por: | PC | Aprovado por: |
| | | | | AS |
| Este desenho é propriedade do grupo GETECNO, não podendo ser reproduzido parcialmente ou na sua totalidade sem a sua autorização expressa, e foi elaborado com software legal licenciado pela Autodesk® | | | | |
| | | | | |

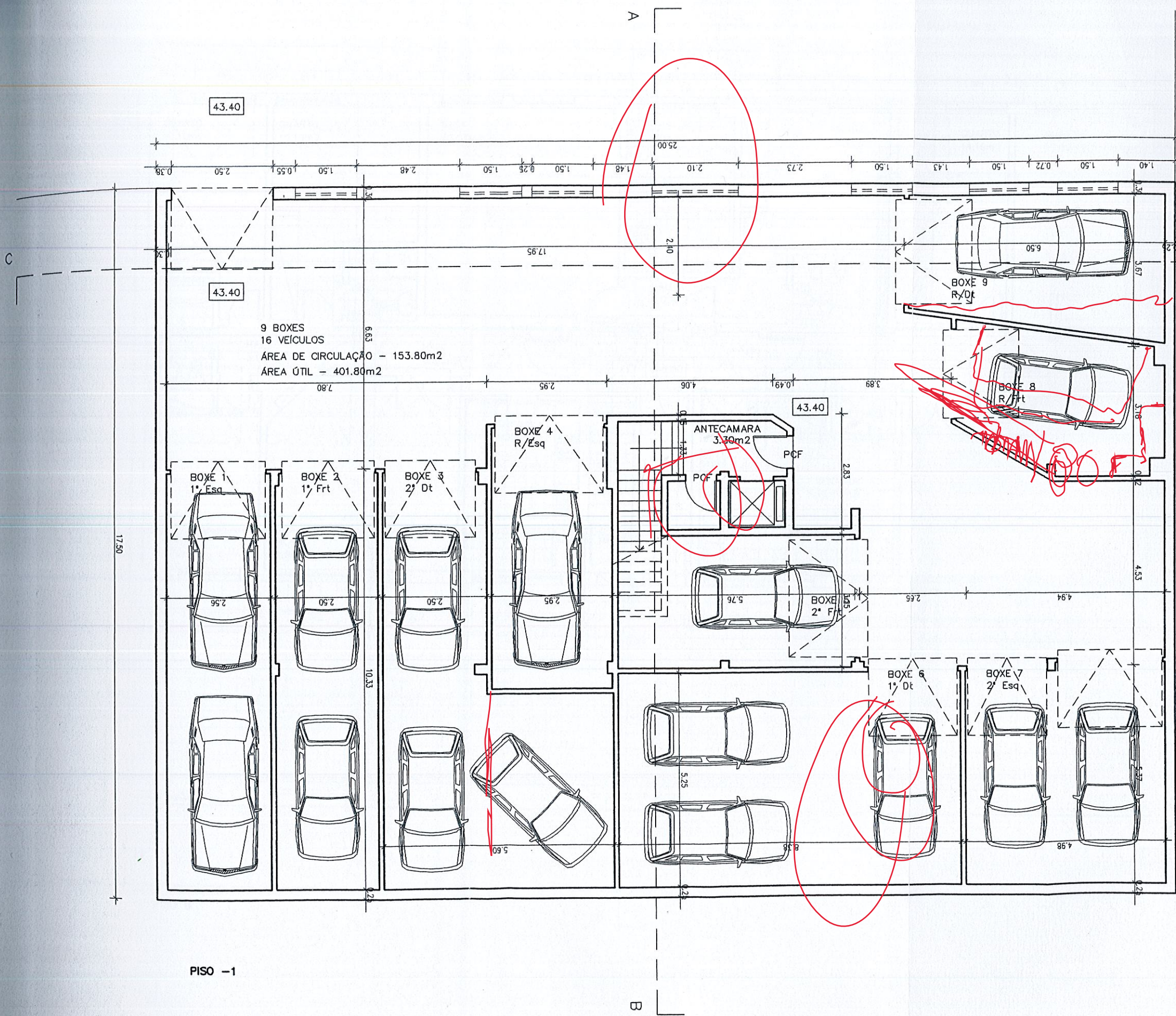

| | | | |
|---|-------------------------------|-----------------|--------------|
| Requerente | | | |
| MONTEIRO e BORGES, SOC. CONSTRUÇÃO, Lda | | | |
| Localização | | | |
| Lote 11 - SOBRALINHO - VILA FRANCA DE XIRA | | | |
| Título | | | Escala |
| Edifício de Habitação Multifamiliar | | | 1/100 |
| Disciplina | ARQUITECTURA | Fase | TELAS FINAIS |
| Código | C73 | | |
| Conteúdo | | | Desenho |
| PLANTAS | | | 002 |
| Arquivo | C73_AUT_TF_LOTE 11_002_AR.DWG | Data | 2007-10-22 |
| Técnico Responsável: | | | |
| Arqº Antero de Sousa (O.A. nº 2513) | | | |
| Equipa de Projecto: | | | |
| Arqº Armando Rolo, Arqª Alexandra Lourenço, Arqª Filipa Reis, Des Luis Candido | | | |
| Revisto por: | AR | Verificado por: | PC |
| Aprovado por: | AS | | |
| Este desenho é propriedade do grupo GETECNO, não podendo ser reproduzido parcialmente ou na sua totalidade sem a sua autorização expressa, e foi elaborado com software legal licenciado pela Autodesk® | | | |
| | | | |